

**MANUAL DE AYUDA
PARA EL INGRESO DE PROPUESTAS A LA CONVOCATORIA DE
“ALIANZAS ESTRATEGICAS Y REDES DE INNOVACION PARA LA
COMPETITIVIDAD 2007 (AERI)”**

Indicaciones generales:

- 1. Contar con el RENIECYT y CVU (curriculum vitae único), cada una de las empresas e instituciones que conformaran la AERI, especialmente la que fungirá como representante ante CONACYT.**
- 2. Contar con la documentación requerida, según la modalidad :**
 - Modalidad A:**
 - Carta de intención, en la cual se contemple la voluntad a través de los representantes legales de cada uno de los participantes para la conformación de la AERI y la manifestación expresa del compromiso de elaborar el Plan de Desarrollo a mediano plazo y su implantación, delegando en alguno de los participantes las facultades de representación ante CONACYT para este fin.
 - Modalidad B:**
 - Instrumento jurídico en el cual se establezcan los términos y condiciones de participación de los integrantes en la AERI (acuerdo formal de mediano plazo).
 - Nombramiento formal del representante de la misma ante el CONACYT.
 - Plan de Desarrollo a mediano plazo (ver términos de referencia).
- 3. Ir guardando la información durante el llenado de la propuesta, se sugiere después del llenado de cada pantalla donde aparezca el *icono de guardar*.**
- 4. Revisar la propuesta en su totalidad antes de enviar, ya que una vez enviada no podrá realizar ninguna modificación**
- 5. El contenido de la Propuesta en extenso lo podrá encontrar en los términos de referencia de ésta convocatoria.**
- 6. Utilizar los comandos del sistema para manipular su propuesta (avanzar, regresar, adelantar etc.).**
- 7. Las pantallas que deberán llenarse para el ingreso de sus solicitud en cada modalidad son las siguientes:**

MODALIDAD A	MODALIDAD B
Solicitud	Solicitud
Pantalla General	Pantalla General
Protocolo	Protocolo
Impactos	Impactos
Responsables	Responsables
Instituciones participantes	Recursos Humanos
Cronograma y Desglose Financiero	Estancias asociadas
Innovación	Gpo. De trabajo
Soporte de Innovación	Instituciones participantes
Redes de Innovación	Cronograma y Desglose Financiero
Clasificación	Innovación
Documentos Adjuntos	Soporte de Innovación
Envío de solicitud	Redes de Innovación
	Clasificación
	Documentos Adjuntos
	Envío de solicitud

1.- Acceso al Sistema

Para ingresar al sistema deberá contar con las claves de la empresa o institución responsable (Representante de la (AERI)), mismas que obtiene durante el trámite del RENIECYT.

PeopleSoft 8 Conexión - Microsoft Internet Explorer

Archivo Edición Ver Favoritos Herramientas Ayuda

Dirección <http://finscmws.main.conacyt.mx/psp/FONDOS/?cmd=login&languageCd=ESP> Ir Vínculos



ID Usuario:

Contraseña:

Si usted no esta registrado acceda a la siguiente liga:

[Nuevo Usuario](#)

Si olvido su usuario o contraseña (**Sólo Personas Físicas**), acceda a la siguiente liga:

[Recuperación de usuario y contraseña](#)

Para acceder al sistema se requieren las claves del Responsable Técnico (que pertenece a la institución o empresa responsable de la AERI)

1. Si el responsable técnico nombrado por la empresa (responsable de la AERI) cuenta con claves de usuario y contraseña del CVU (currículum vitae único) deberá ingresar con esas claves.
2. Si no cuenta con ellas deberá solicitarlas a través de la Liga de "Nuevo Usuario" y registrarlas posteriormente en la Liga "Registro de CVU"

En caso de haber olvidado esta clave de acceso será necesario solicitarla a través de la liga "Recuperación de Usuario y Contraseña".

Listo Internet

Captura de Solicitud - Microsoft Internet Explorer

Archivo Edición Ver Favoritos Herramientas Ayuda

Atrás Búsqueda Favoritos Ir Vínculos

Dirección: http://epmwserv.main.conacyt.mx:9093/psp/FONDOS2/EMPLOYEE/FONDOS/c/CN_PRJPROSTAPRO_CN_PROUESTA_CMP.GBL

Inicio | Añadir a Favoritos | Desconexión

CONACYT
Consejo Nacional de Ciencia y Tecnología

Menú

Buscar:

- Mis Favoritos
- Ayuda
- Administración de Fondos
- Sistema de FONDOS ST
- Sistema de FONDOS Adm
- Sistema de FONDOS - Proponente
 - Solicitud
 - Captura de Solicitud
 - Pizarra de Mensajes
 - Formalización
 - Seguimiento
 - Sistema de FONDOS Analista
 - Revistas
 - Administración de Fideicomisos
 - Gestión de Proyectos
 - Herramientas de Informes
 - Página Inicial del Fondos
 - Cambio de Contraseña
 - Mi Perfil de Sistema

I0004	Consortios de Innovación
I0005	Fot. infra. CPIS
I0006	Formación de Doctores
I0007	Consolid. Inst. (Repatriación)
I0008	INCORPORACION
I0009	FONDO ESPECIAL INST
I0010	INTERNACIONAL
I0011	ESTANCIAS INDUSTRIALES
I0012	REDES
M0001	FOMIX AGUASCALIENTES
M0002	FOMIX BAJA CALIFORNIA SUR
M0003	FOMIX CAMPECHE
M0004	FOMIX CHIAPAS
M0005	FOMIX COAHUILA
M0006	FOMIX DURANGO
M0007	FOMIX GUANAJUATO
M0008	FOMIX GUERRERO
M0009	FOMIX HIDALGO
M0010	FOMIX JALISCO
M0011	FOMIX MICHOACÁN
M0012	FOMIX MORELOS
M0013	FOMIX NAYARIT
M0014	FOMIX NUEVO LEON
M0015	FOMIX PUEBLA
M0016	FOMIX QUERÉTARO
M0017	FOMIX QUINTANA ROO
M0018	FOMIX SAN LUIS POTOSÍ
M0019	FOMIX SONORA
M0020	FOMIX TABASCO
M0021	FOMIX TAMAULIPAS
M0022	FOMIX TLAXCALA

Internet

Inicio | Sistema | CONACYT, ... | Captura de ... | Bandeja de ... | Manual de ... | Plantillas_R... | ES | 05:22 p.m.

Para acceder al sistema

Seleccionar I0012 que corresponde a REDES

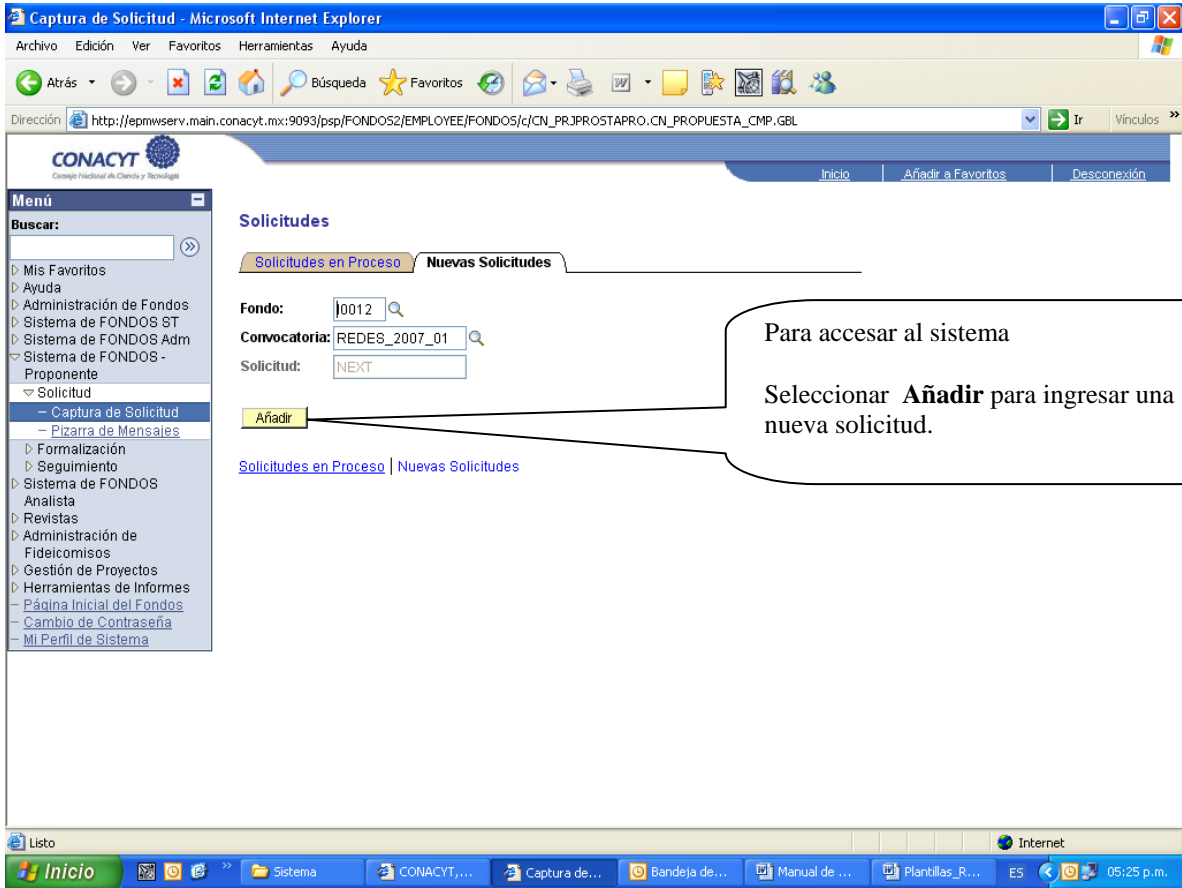

2.- Solicitud

CONACYT
Consejo Nacional de Ciencia y Tecnología

Menú

Buscar:

- ▷ Sistema de FONDOS ST
- ▷ Sistema de FONDOS Adm
- ▷ Sistema de FONDOS
- ▷ Proponente
- ▷ Solicitud
 - Captura de Solicitud
 - Pizarra de Mensajes
 - Infraestructura
 - Convenio Infraestructura
 - Prueba Migración Long
- ▷ Formalización
- ▷ Seguimiento
- Prueba
- ▷ Sistema de FONDOS
- ▷ Administración de Fideicomisos
- ▷ Gestión de Proyectos
- ▷ Portal CONACYT
- ▷ PeopleTools
- ▷ Centro de soporte técnico
- Página Inicial

Inicio

Solicitud | Pantalla general | Protocolo | Resultados | Impactos | Proyectos relacionados

Solicitud

Datos generales

Fondo: DEMOS Fondo Demostración
Solicitud: 000000000015654 *Este es su número de solicitud
Convocatoria: CONVODEMOS
Modalidad: A Modalidad Científica Aplicada

Instrucciones:

En caso de no abrirse la nueva ventana, verifique que no este activa la opción de bloquear el navegador en su navegador. Una opción alterna es presionar la tecla CTRL y el botón de imprimir del navegador.
[Registro de CVU](#)

Título de la solicitud

MODALIDAD A

Imprimir Solicitud Guardar

Seleccione la Modalidad a la que pretende concursar.

Modalidad A Prospecto y Plan de Desarrollo (**MA**)

Modalidad B. Desarrollo de Proyectos de I+D+i (**MB**)

MA. Nombre con el que se identifica la Red/Alianza que se pretende crear.

MB. Nombre del proyecto

Siempre que llegue a este punto debe darle guardar para no perder la información

Nota: Si pasan 15 minutos sin ingresar información automáticamente lo desconecta del sistema.

ID usuario: PROPO001
Nombre: Usuario Proponente
Fecha/hora: 31/10/05 5:42:28p.m.
No olvide guardar los cambios al terminar de capturar los datos de esta pestaña

Guardar Volver a Buscar Siguiendo en Lista

[Solicitud](#) | [Pantalla general](#) | [Protocolo](#) | [Resultados](#) | [Impactos](#) | [Proyectos relacionados](#) | [Responsables](#) | [Recursos humanos](#) | [Estancias asociad](#)

3.- Pantalla General

Datos generales

Fondo:	I0012 REDES	Convocatoria:	REDES_2007_01	REDES_2007_01		
Solicitud:	00000000075415	PREBA	Modalidad:	A	Status	En Proceso

Título: PREBA

Propuesta en otra convocatoria

Registró la propuesta en otra convocatoria Sí No

Convocatoria:

Datos RENIECyT

Registro Nacional de Instituciones y Empresas Científicas y Tecnológicas

Número RENIECyT:

Institución:

Programa institucional o de la empresa en el que se inserta el proyecto:

Clasificación

Áreas PECyT

Tipo de investigación

Esta opción no es válida para este programa, ya que solo se recibirán solicitudes de aquellas Universidades, IES, Centros de Investigación, Empresas que se encuentren inscritas en el RENIECYT.

MA. No aplica para esta modalidad.
MB. Nombre de la Red/Alianza que desarrollará el proyecto.

Siempre que llegue a este punto debe darle guardar para no perder la información

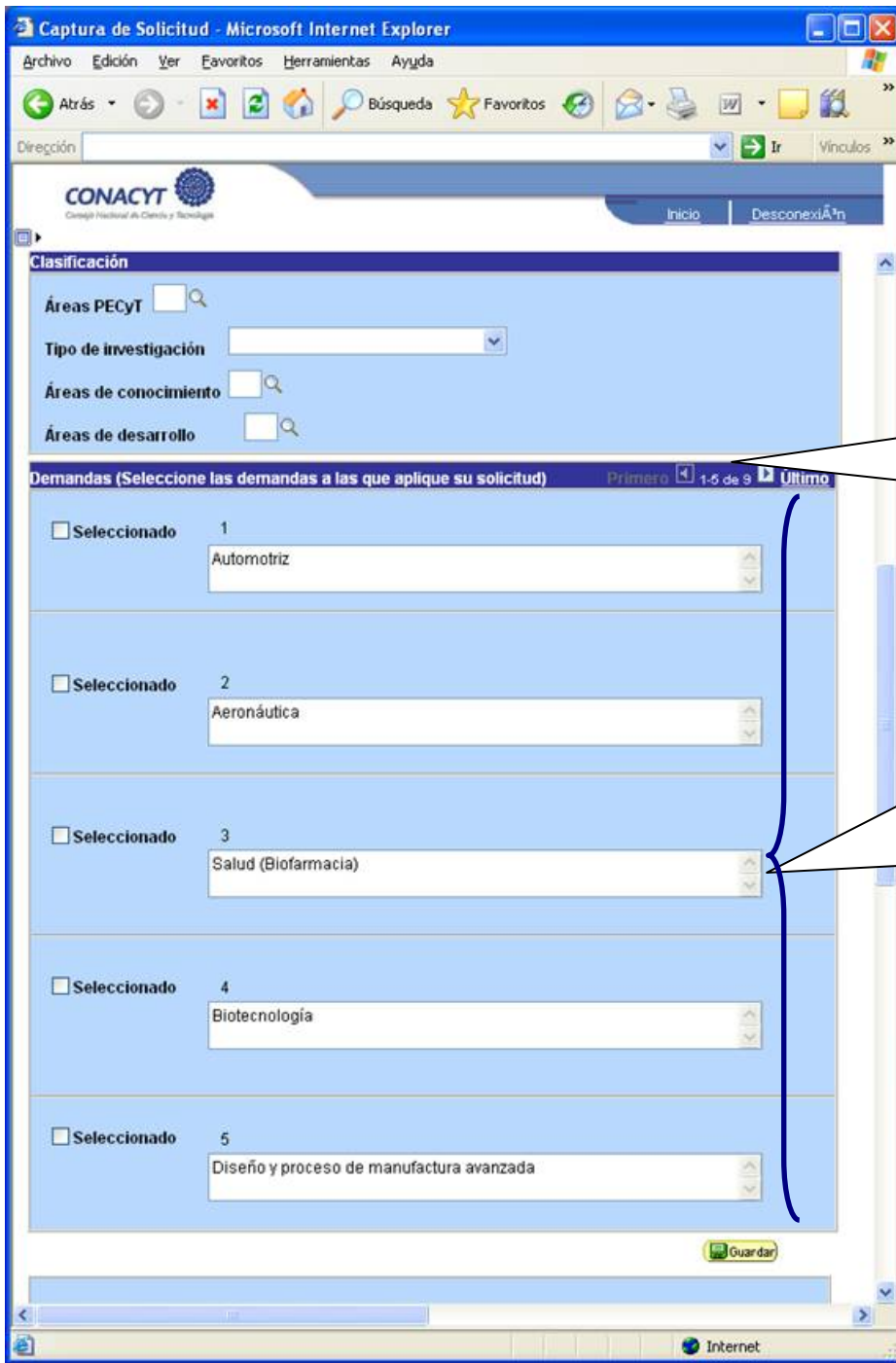

AREAS ESTRATEGICAS:
Dar click para veer el menú de áreas estratégicas

AREAS ESTRATEGICAS:
Es de interés para el CONACYT apoyar solicitudes de impacto Sectorial y Regional

Por lo que habrá que ingresar que área estratégica se abordará para elevar competitividad de la región o sector

CONACYT
Consejo Nacional de Ciencia y Tecnología

Inicio | Desconexión

Periodo de ejecución en meses:

Descripción de la propuesta:

Objetivo general:

Resultados esperados:

Tres palabras clave

Palabra clave:

Palabra clave:

Palabra clave:

Periodo estimado de ejecución, debe coincidir con lo planteado en el cronograma. Para Modalidad A se recomiendan de 6 a 8 meses.

Describir:
MA. Motivaciones, actores y alcance de la Red/Alianza que se desea crear.

MB. Antecedentes y alcance de la Red así como la descripción del proyecto que pretende desarrollar (quienes y como participan, impacto en el sector o región).

MA. Con la conformación de la Red/Alianza. (Objetivos adoptados y compartidos por los miembros).

MB. Objetivo y alcance que se persiga con la elaboración del proyecto.

Enlistar los resultados que se vayan a obtener por la creación de la Red o durante el desarrollo del proyecto.

Palabra que permita identificar rápidamente el proyecto

4.- Protocolo

Inicio

◀ Pantalla general Protocolo Resultados Impactos Proyectos relacionados ▶

Información general del protocolo

Solicitud

Datos generales

Fondo: DEMOS Demostración Fondos	Convocatoria: CONVODEMOS Convocatoria Demostración	
Solicitud: 00000000015654 MODALIDAD A	Modalidad: A	Status: Finalizado



Información general de la propuesta

Campo de conocimiento: 110000 LOGICA

Disciplina: 110200 LOGICA DEDUCTIVA

Subdisciplina: 110203 LOGICA FORMAL

Nota: No todas las disciplinas tienen subdisciplinas, en este caso no es requerido el dato.

Especialidad:

Objetivos específicos: Máximo del texto (1900 caracteres)
DFGFGSDFGDFSG



Antecedentes: Máximo del texto (9000 caracteres)
DFGDFGDF

Justificación: Máximo del texto (9000 caracteres)
GDFGSDFGSDFGSD

Metodología: Máximo del texto (9000 caracteres)
DFGDFGSDFGSDFG

Referencias bibliográficas: Máximo del texto (9000 caracteres)
DFGSDFGDFS

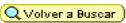
No olvide guardar los cambios al terminar de capturar los datos de esta pestaña

[Solicitud](#) | [Pantalla general](#) | [Protocolo](#) | [Resultados](#) | [Impactos](#) | [Proyectos relacionados](#) | [Responsables](#) | [Recu](#)

NO APLICA

Breve antecedentes
MA. De la formación de la Red. Entorno en el que se genera la iniciativa que permita apreciar problemática y oportunidades que se abordarán.
MB. Del desarrollo del proyecto

Justificación
MA. Justificar la necesidad de asociarse, visión a partir de la cual se propone articular la Red (Orientación Competitiva), complementariedad.
MB. Del proyecto para el cual solicita el apoyo y como empata dentro del Plan de Desarrollo de la Red.

Breve descripción del esquema de trabajo a seguir:
MA. Red/ Alianza a formar.
MB. Del proyecto para el cual solicita el apoyo.

Si lo considera necesario, por favor enlistar la literatura que será consultada.

Siempre que llegue a este punto debe darle guardar para no perder la información

5.- Impactos

Inicio

[Pantalla general](#) | [Protocolo](#) | [Resultados](#) | **Impactos** | [Proyectos relacionados](#)

Áreas de impacto

Solicitud

Datos generales

Fondo: DEMOS Demostración Fondos	Convocatoria: CONVODEMOS	Convocatoria Demostración	
Solicitud: 000000000015654	MODALIDAD A	Modalidad: A	Status: Finalizado

[Guardar](#)

Impacto

Impacto científico: Máximo del texto (3900 caracteres)

Impacto tecnológico: Máximo del texto (3900 caracteres)

Impacto social: Máximo del texto (3900 caracteres)

Impacto económico: Máximo del texto (3900 caracteres)

Impacto ambiental: Máximo del texto (3900 caracteres)

Usuario específico: Máximo del texto (200 caracteres)

Nota: Siempre que llegue a este punto debe darle guardar para no perder la información

Descripción de los diferentes beneficios e impactos esperados con la realización de:
MA. De la Red/Alianza. **MB.** Del proyecto considerando su contribución al Plan de Desarrollo de la Red

Nota: Llenar los apartados que considere necesarios.

Describir quien o quienes son los principales beneficiarios de estos impactos

Siempre que llegue a este punto debe darle guardar para no perder la información

No olvide guardar los cambios al terminar de editar

[Guardar](#) | [Volver a Buscar](#) | [Siguiente en Lista](#)

[Solicitud](#) | [Pantalla general](#) | [Protocolo](#) | [Resultados](#) | [Impactos](#) | [Proyectos relacionados](#) | [Responsables](#) | [Recu...](#)

6.- Responsables

Inicio

Protocolo Resultados Impactos Proyectos relacionados Responsables

Responsables de la propuesta

Solicitud

Datos generales

Fondo: DEMOS Demostración Fondos Convocatoria: CONVODEMOS Convocatoria Demostración

Solicitud: 000000000015654 MODALIDAD A Modalidad: A Status: Finalizado

Datos del responsable técnico

Pertenece al SNI: Si SNI Nivel SNI Edad Grado de estudios: Licenciatura

Si su información personal esta desactualizada por favor presiona la liga de CVU [Registro de CVU](#)

Representante legal y responsables técnico y administrativo Buscar

Datos generales I

Responsable administrativo Responsable técnico Representante legal

Usuario y Nombre:

Nombre:

Apellido paterno:

Apellido materno:

Adscripción:

Siempre que llegue a este punto debe darle guardar para no perder la información

Cada uno de los 3 representantes deberá llenar el CVU:

- 1.-Representante Legal de la Red.
- 2.-Responsable Técnico del Proyecto o Propuesta de Red.
- 3.-Responsable Administrativo del Proyecto o propuesta de Red.

7.- Recursos Humanos

Inicio Descon

Resultados Impactos Proyectos relacionados Responsables Recursos humanos

Formación y desarrollo de recursos humanos

Solicitud

Datos generales

Fondo: DEMOS Demostración Fondos	Convocatoria: CONVODEMOS Convocatoria Demostración	
Solicitud: 000000000015654 MODALIDAD A	Modalidad: A	Status: Finalizado

Para añadir un registro, pulse el botón de signo (+), y para eliminar un registro pulse el botón de signo (-):

Formación y desarrollo (Creación y/o consolidación) Buscar | Ver Todo Primero 1 de 1 Último

Nivel académico esperado: Doctorado

Número de estudiantes:

Tiempo de permanencia en la propuesta (meses):

Campo de conocimiento:

Disciplina:

Subdisciplina:

Nota: No todas las disciplinas tienen subdisciplinas, en este caso no es requerido el dato.

Actividades principales: Máximo del texto (3900 caracteres)

Guardar Volver a Buscar Siguiente en Lista

[Solicitud](#) | [Pantalla general](#) | [Proyectos relacionados](#) | [Resultados](#) | [Impactos](#) | [Proyectos relacionados](#) | [Responsables](#) | [Recursos humanos](#)

MB: Ingresar los datos de c/u de los especialistas que se formarán durante el desarrollo del proyecto así como sus actividades principales.

Siempre que llegue a este punto debe darle guardar para no perder la información

(+) (-) Los símbolos nos indican que se puede añadir más de un registro dentro de una pantalla y que al igual se puede borrar

8.- Estancias asociadas

Inicio Descon

Impactos Proyectos relacionados Respon Recursos humanos Estancias asociadas Solicitud

Estancias asociadas al proyecto

Datos generales

Fondo: DEMOS Demostración Fondos	Convocatoria: CONV MOS Convocatoria Demostración	
Solicitud: 000000000015654 MODALIDAD A	Modalidad: A	Status: Finalizado

Para añadir un registro, pulse el botón de signo (+), y para eliminar un registro pulse el botón de signo (-):

Guardar

Estancias académicas (Creación y consolidación) Buscar | Ver Todo Primero 1 de 1 Último

Duración de la estancia (meses):

Características de estancia: (Máximo 2000 caracteres)

Justificación: (Máximo 2000 caracteres)

Actividades a desarrollar: (Máximo 220 caracteres)

MB. Describir las características y como aporta valor al proyecto y a la Red cada una de las estancias que se estén considerando.

De su participación en el proyecto y en la Red.

Actividades a desarrollar dentro de la Red y en el proyecto.

No olvide guardar los cambios al terminar de capturar los datos de esta pestaña

Guardar Volver a Buscar Siguiendo en Lista

[Solicitud](#) | [Pantalla general](#) | [Resultados](#) | [Impactos](#) | [Proyectos relacionados](#) | [Responsables](#) | [Recursos human](#)

Siempre que llegue a este punto debe darle guardar para no perder la información

9.- Grupo de trabajo

Inicio

Edición de libros | Publicación de artículos | Mecanismos de transferencia | **Grupo de trabajo** | Solicitudes

Grupo de trabajo | Solicitudes

Datos generales

Fondo: DEMOS Demostración Fondos	Convocatoria: CONVODEMOS Convocatoria Demostración	
Solicitud: 000000000015654 MODALIDAD A	Modalidad: A	Estado: Finalizado

Para añadir un registro, pulse el botón de signo (+), y para eliminar un registro pulse el botón de signo (-):

Guardar

Siempre que llegue a este punto debe darle guardar para no perder la información

Grupo de Trabajo | Buscar | Ver Todo | Primero | 1 de 1 | Último

Fecha: 31/10/2005

Nombre: _____

Apellido paterno: _____ Apellido

Nivel académico: _____

Campo de conocimiento: _____

Disciplina: _____

Subdisciplina: _____

Nota: No todas las disciplinas tienen subdisciplinas, en este caso no es requerido el dato.

Especialidad: _____

Institución: _____

Pertenece al SNI: _____ **Nivel SNI:** _____

Que producto generará _____ Máximo del texto

Información relevante del participante:: _____ Máximo del texto

Actividades específicas que realizará dentro del proyecto _____ Máximo del texto

Incluir los datos requeridos de cada uno de los miembros del grupo que colaboran en el desarrollo del proyecto.

Registrar los entregables que se generarán con el desarrollo del proyecto.

Incluir los datos relevantes de cada uno de los miembros del grupo que colaboran en el desarrollo del proyecto. Por ejemplo, trayectoria profesional, historial académico, desarrollo profesional, puestos desempeñados, área de especialización, etc.

No olvide guardar los cambios al terminar de capturar los datos de esta pestaña

Guardar | Volver a Buscar | Siguiendo en Lista

[Solicitud](#) | [Pantalla general](#) | [Protocolo](#) | [Resultados](#) | [Impactos](#) | [Proyectos relacionados](#) | [Responsables](#) | [Recurso:](#)

10.- Instituciones participantes

Inicio

Mecanismos de transferencia Grupo de trabajo **Instituciones participantes**

Instituciones participantes

Solicitud

Datos generales

Fondo: DEMOS Demostración Fondos	Convocatoria: CONVODEMOS Convocatoria Demostración	
Solicitud: 000000000015654 MODALIDAD A	Modalidad: A	Status: Finalizado

Para añadir un registro, pulse el botón de signo (+), y para eliminar un registro pulse el botón de signo (-):

Instituciones participantes Buscar | Ver Todo Primero 1 de 1 Último

Nombre y/o razón social:

Clave de sector

Clave de la institución

Clave de dependencia

Clave del departamento

Rama:

Tipo de participación:

Descripción de la participación Máximo del texto (250 caracteres)

Calle:

Número exterior: **Número interior:**

Colonia: **Código postal:**

Pais: **Estado:** **Ciudad:**

Lada: **Número telefónico:** **Extensión telefónica:**

Correo electrónico:

No olvide guardar los cambios al terminar de capturar los datos de esta pestaña

Guardar Volver a Buscar Siguiendo en Lista

[Solicitud](#) | [Página general](#) | [Protocolo](#) | [Resultados](#) | [Impactos](#) | [Proyectos relacionados](#) | [Responsables](#) | [Recursos hu](#)

Registrar a cada uno de los participantes: empresas, IES, CI, etc., que participen dentro de la AERI.
MA. y MB.

En el sistema aparecerán los catálogos correspondientes, llenar con la información disponible.

Descripción clara de su participación y complementariedad, resaltando sus habilidades medulares por las cuales se integra a la Red y los beneficios que espera por su integración a la Red.

No se le olvide guardar

11.- Cronograma y desglose financiero

◀ Instituciones participantes Desglose financiero prepropues Cronograma y D. financiero ▶

Cronograma y desglose financiero

Solicitud

Datos generales

Fondo: DEMOS Demostración Fondos	Convocatoria: CONVODEMOS Convocatoria Demostración	
Solicitud: 000000000015654 MODALIDAD A	Modalidad: A	Status Finalizado

Para registrar el desglose financiero y detalle de las etapas presione el siguiente botón.



Presionar aquí para abrir pantalla donde deberá registrar las etapas para la realización del proyecto incluyendo montos, duración y detalle.
Nota: Para la Modalidad A considere una sola etapa.

No olvide guardar los cambios al terminar de capturar los datos de esta pestaña

Guardar Volver a Buscar Siguiete en Lista

[Solicitud](#) | [Pantalla general](#) | [Protocolo](#) | [Resultados](#) | [Impactos](#) | [Proyectos relacionados](#) | [Responsables](#) | [Recursos human](#)

No olvide presionar para guardar de lo contrario perderá la información

Cronograma de actividades

Datos generales

Fondo: 10012 REDES Convocatoria: REDES_2007_01 REDES_2007_01

Solicitud: 00000000075550 PRUEBA Modalidad: B Status: En Proceso

Secuencia 1

Instrucciones para el registro de las etapas:

- 1.- Capture todas las etapas de la propuesta. Para añadir una nueva etapa, oprima el botón "Agregar Etapa". Para borrar una etapa, presione el signo (-).
- 2.- Después de capturar todas las etapas, presione el botón Guardar.
- 3.- En cada etapa presione la liga de "Detalles" y llene los cuatro recuadros del formato. Al terminar cada etapa presione la liga "Regresar a Registro de etapas".
- 4.- Después de presionar el botón de Guardar, presione la liga "Captura de Desglose financiero".
- 5.- Agregue todos los rubros en los que requiera apoyo por cada etapa.
- 6.- Agregue la justificación por medio de la liga "Justificación".
- 7.- Presione la liga "Regresar a Cronograma de actividades".
- 8.- Presione la liga "Regresar a Captura de solicitud".

Registro de etapas

Etapa	Descripción	Duración (meses)	Detalles
1 001	ETAPA 1	6	Detalles (-)

Callouts:

- Time that lasts the stage.
- Here you can attach a stage.
- Note: do not forget that the sign (-) is for deleting stages.
- Do not forget to press save, otherwise you will lose the information.
- In this section technical aspects of the stage (Description, meta, activities and deliverables) are recorded.

11ª.- Detalle de etapas

Captura de Solicitud - Microsoft Internet Explorer

Archivo Edición Ver Favoritos Herramientas Ayuda

Atrás Búsqueda Favoritos Ir Vínculos

Dirección

CONACYT
Consejo Nacional de Ciencia y Tecnología

Inicio Desconexión

Detalles de la etapa

ID Usuario PROPO001

Datos generales

Fondo:	I0012	REDES
Convocatoria:	REDES_2007_01	REDES_2007_01
Solicitud:	000000000075550	PRUEBA
Etapas:	001	Status: En Proceso
Descripción:	ETAPA 1	Modalidad: B

'Descripción de la etapa: Máximo del texto (3900 caracteres)

Descripción de la meta: Máximo del texto (3900 caracteres)

Descripción de la actividad: Máximo del texto (3900 caracteres)

Productos de la etapa: Máximo del texto (3900 caracteres)

[Regresar a registro de etapas.](#)

Internet

En esta sección se registran los aspectos Técnicos de cada Etapa

Es importante que en esta sección se registran los productos y entregables de la etapa.

11b. Desglose financiero

Captura de Solicitud - Microsoft Internet Explorer

CONACYT
Consejo Nacional de Ciencia y Tecnología

Inicio | Desconexión

Desglose financiero

Fondo: 10012 REDES
Convocatoria: REDES_2007_01 REDES_2007_01
Solicitud: 00000000075550 PRUEBA En Proceso

FONDO	CONCURRENTES	APORTACIONES
Gasto corriente: \$0.00	Gasto corriente: \$0.00	Gasto corriente: \$0.00
Gasto de inversión: \$0.00	Gasto de inversión: \$0.00	Gasto de inversión: \$0.00
Total: \$0.00	Total: \$0.00	Total: \$0.00

Sólo caracteres numéricos, sin puntos, comas, ni ningún otro carácter.

Total: \$0.00

Regresar a cronograma de actividades

Etapas de la solicitud

Etapa: 001 ETAPA 1

Periodo	Origen	Tipo	Rubro	Descripción	Importe en pesos	Justificación
1 001	FONDC	GCORF	114	Estancias académicas		Justificación
2 001	CC	GCORF	114	Estancias académicas		Justificación
3 001	FC	GCORF	409	Beca Incorporación de invest		Justificación
4 001	CC	GCORF	409	Beca Incorporación de invest		Justificación

Nuevo periodo

Regresar a cronograma de actividades

Regreso a cronograma y desglose

Detallar todos los gastos que incluye el proyecto. En la aportación concurrente se refleja el monto que aporta la empresa y en aportaciones del fondo lo que aportara el fondo.

Se deberá presentar justificación para cada uno de los rubros solicitados.
Nota. En caso de gasto concurrente es importante que en este punto se mencione que institución, empresa o miembro de la AERI esta haciendo la aportación.

Montos en pesos sin comas ni puntos, el sistema los pone automáticamente.

Elegir el tipo de gasto: buscar dentro de la lista existente en el sistema el rubro que se adecua al proyecto.

Elegir entre el tipo de gasto (gasto corriente vs. gasto de inversión)

Elegir el origen del recurso:
Fondo: es el recurso que solicita a CONACYT para el desarrollo del proyecto.
Concurrente: son los recursos que la institución proponente aporta al proyecto

Justificación

Captura de Solicitud - Microsoft Internet Explorer

Archivo Edición Ver Favoritos Herramientas Ayuda

Dirección Ir Vinculos

CONACYT
Consejo Nacional de Ciencia y Tecnología

Inicio Desconexión

Justificación

Fondo	I0012 REDES
Solicitud	000000000075550 PRUEBA
Etapa	001
ID Recurso	13882150

Justificación

Cerrar

Listo Internet

Se deberá presentar justificación para cada uno de los rubros solicitados en el fondo.

IMPOTANTE:
En este punto se debe mencionar que institución, empresa o miembro de la AERI esta haciendo la aportación.

12.- Innovación

Consulta de Solicitud - Microsoft Internet Explorer

Archivo Edición Ver Favoritos Herramientas Ayuda

Vínculos

CONACYT
Consejo Nacional de Ciencia y Tecnología

Inicio Lista Trabajos Consola Multicanal Añadir a Favoritos Desconectar

Menú

- Administración de Solicitudes
 - Consulta de Solicitud
 - Consulta de Cronograma
 - RC Vs Area del Conocimiento
 - Búsqueda de Proyectos por Inst
 - Áreas vs MC
 - Proys vs MC
 - Asignación de Arbitros
 - Confirma Evaluadores
 - Cambio de área de proyecto
 - Mails dirigidos
 - Adm. de solicitudes área
 - Adm. de solicitudes
 - Solicitudes revistas
 - Solicitudes de revistas
 - Comeos dirigidos
 - Pizarra de mensajería
 - Pizarra de mensajería
- Análisis de Pertinencia
- Evaluación de Solicitudes
- Formalización de Convenios
- Procesos Masivos
- Catalogos de Fondos
- Seguimiento de proyectos

Grupo de trabajo Instituciones participantes Cronograma y D. financiero **Innovación** Soporte de Innovación

Solicitud

Datos generales

Fondo:	S0017	Convocatoria:	S0017-2007-01
Solicitud:	00000000071467	Modalidad:	A2
		Status:	En Proceso

Guardar

Sector de mayor impacto

<input type="checkbox"/> Aeronautica	<input type="checkbox"/> Cuero, calzado y curtiduría	<input type="checkbox"/> Metalmecánica y bienes de capi
<input type="checkbox"/> Alimentario y agroindustrial	<input type="checkbox"/> Eléctrica y electrónica	<input type="checkbox"/> Química y petroquímica
<input type="checkbox"/> Automotriz y autopartes	<input type="checkbox"/> Farmacéutica y ciencias de la salud	<input type="checkbox"/> Tecnologías de Información
<input type="checkbox"/> Celulosa, papel y sus derivado	<input type="checkbox"/> Metalurgia	<input type="checkbox"/> Textil y de la confección
		<input type="checkbox"/> Otros

Impacto del proyecto

Si No. de Nuevas empresas

No

Internet

No olvide presionar para guardar de lo contrario perderá la información

Seleccionar el sector de mayor impacto de la Red.

Consulta de Solicitud - Microsoft Internet Explorer

Archivo Edición Ver Favoritos Herramientas Ayuda

Vinculos

Inicio Lista Trabajos Consulta Multicanal Añadir a Favoritos Desconectar

CONACYT
Comisión Nacional de Ciencia y Tecnología

Menú

- Administración de Solicitudes
 - Consulta de Solicitud
 - Consulta de Cronograma
 - RC Vs Área del Conocimiento
 - Búsqueda de Proyectos por Inst
 - Áreas vs MC
 - Pro vs MC
 - Asignación de Arbitros
 - Confirma Evaluadores
 - Cambio de área de proyecto
 - Mail dirigidos
 - Adm. de solicitudes área
 - Adm. de solicitudes
 - Solicitudes revistas
 - Solicitudes de revistas
 - Correos dirigidos
 - Pizarra de mensajería
 - Pizarra de mensajería
- Análisis de Pertinencia
- Evaluación de Solicitudes
- Formalización de Convenios
- Procesos Masivos
- Catalogos de Fondos
- Seguimiento de proyectos
- Mantenimiento
- Consultas
- Monitoreo de Procesos
- Impresión de Reportes
- Sistema de FONDOS Adm
- Sistema de FONDOS - Proponente

Concepto de Negocio

Hacer una breve descripción del negocio (unidad de negocio o empresa), que se desea crear.

a. Productos o servicios que ofrece
 b. Mercado meta potencial que pretende atender
 c. Objetivos estimados de participación y rentabilidad
 d. Ventaja competitiva con relación a los productos y procesos de la competencia
 e. Inversión estimada para estructurar el negocio o unidad de negocio
 f. Estrategia general para el cumplimiento de los objetivos planteado

INVERSIONISTAS INTERESADOS

Emunciar, si se ha contactado a inversionistas interesados en el proyecto presentado y su grado de involucramiento hasta el momento.

¿Hay Inversionistas?:

Buscar | Ver Todo | Primero 1 de 1 Último

Nombre o Razon Social:

Grado de involucramiento: Número Inversionista: 1

Teléfono:

Dirección Correo-E:

Internet

Cuando se contemple como detonante del proyecto, la creación de nuevos negocios

13.- Soporte a innovación

Consulta de Solicitud - Microsoft Internet Explorer

Archivo Edición Ver Favoritos Herramientas Ayuda

CONACYT

Inicio Lista Trabajos

Menú

- Administración de Solicitudes
 - Consulta de Solicitud
 - Consulta de Cronograma
 - RC Vs Área del Conocimiento
 - Búsqueda de Proyectos por Inst
 - Áreas vs MC
 - Proys vs MC
 - Asignación de Arbitros
 - Confirma Evaluadores
 - Cambio de área de proyecto
 - Mail dinvidos
 - Adm. de solicitudes área
 - Adm. de solicitudes
 - Solicitudes revistas
 - Solicitudes de revistas
 - Comeos dinvidos
 - Pizarra de mensales
 - Pizarra de mensales
- Análisis de Pertinencia
- Evaluación de Solicitudes
- Formalización de Convenios
- Procesos Masivos
- Catalogos de Fondos
- Seguimiento de proyectos
- Mantenimiento
- Consultas
- Monitoreo de Procesos
- Impresión de Reportes
- Sistema de FONDOS Adm
- Sistema de FONDOS - Proponente

Grupo de trabajo Instituciones participantes Cronograma y D. fi

Datos generales

Fondo: S0017 Convocatoria: S0017-2007-01

Solicitud: 00000000071467

Seleccione la documentación soporte que

Documento de soporte obligatorio	Docume
<input type="checkbox"/> Plan de negocios	<input type="checkbox"/> Es...
<input type="checkbox"/> Programa de actividades y presupuesto	<input type="checkbox"/> Plan...
<input type="checkbox"/> Cotizaciones	<input type="checkbox"/> Gest...
<input type="checkbox"/> Currícula de la empresa	<input type="checkbox"/> Estudio...
<input type="checkbox"/> Currícula de los resp del proy	<input type="checkbox"/> Plan de comercialización
	<input type="checkbox"/> Programa de garantías
	<input type="checkbox"/> Metodología de capacitación
	<input type="checkbox"/> Metodología de consultoría
	<input type="checkbox"/> Otros

Indique si el desarrollo base se ha publicado en algún medio

Todos los documentos mostrados en esta tabla son opcionales y se anexan en el apartado 16 "Documentos Adjuntos". Los documentos obligatorios para:

MA:

- Carta de intención
- Carta de reconocimiento del **responsable ante CONACYT.**
- CV de las empresas o instituciones participantes.

MB:

- Carta de Reconocimiento del responsable ante CONACYT
- Plan de Desarrollo
- Instrumento jurídico de colaboración de la Red (Acuerdo formal).
- CV de las empresas o instituciones participantes.

Describir si el desarrollo base se ha hecho público.

Consulta de Solicitud - Microsoft Internet Explorer

Archivo Edición Ver Favoritos Herramientas Ayuda

Vínculos

Inicio Lista Trabaja Control Multicanal Añadir a Favoritos Desconectarse

CONACYT
Comisión Nacional de Ciencia y Tecnología

Menú

- Administración de Solicitudes
 - Consulta de Solicitud
 - Consulta de Cronograma
 - RC Vs Área del Conocimiento
 - Búsqueda de Proyectos por Inst
 - Áreas vs MC
 - Provs vs MC
 - Asignación de Arbitros
 - Confirma Evaluadores
 - Cambio de área de proyecto
 - Mail dirigidos
 - Adm. de solicitudes área
 - Adm. de solicitudes
 - Solicitudes revistas
 - Solicitudes de revistas
 - Correos dirigidos
 - Pizarra de mensajería
 - Pizarra de mensajería
- Análisis de Pertinencia
- Evaluación de Solicitudes
- Formalización de Convenios
- Procesos Masivos
- Catalogos de Fondos
- Seguimiento de proyectos
- Mantenimiento
- Consultas
- Monitoreo de Procesos
- Impresión de Reportes
- Sistema de FONDOS Adm
- Sistema de FONDOS - Proponente

Indicadores de la empresa innovadora

- La empresa cuenta con derechos de propiedad intelectual (invenciones, patentes, marcas, modelos industriales, indicaciones geográficas de origen y/o derechos de autor).
- La tecnología base del proyecto esta patentada o susceptible de patentar o de apropiarse bajo otra figura de protección.
- Consulta e investigación en las bases de datos de patentes
- Recopilación de información a través de bases de datos electrónicas en papel.
- Actividades de diseño, investigación y desarrollo formales de la empresa
- Contratación de servicios de ingeniería, diseño o cualquier otro servicio de consultoría
- Apertura de nuevos mercados
- Monitoreo de los competidores por la empresa
- Nuevas líneas de fabricación
- Nuevos productos
- Premios y distinciones (Premio Nacional de Tecnología, etc)
- La empresa exporta alta tecnología
- La empresa colabora con universidades y/o centros de investigación para innovar.
- Más del 50% del personal de la empresa cuenta con educación técnica y/o profesional.
- La empresa facilita cursos de capacitación a sus empleados por lo menos 1 vez al año.

Empresas Atendidas	No. de Empleados	Tipo de Persona
Micro <input type="text"/>		<input type="radio"/> Persona Física con Actividades Empresariales
Pequeña <input type="text"/>		<input type="radio"/> Centro de Investigación de Empresa
Mediana <input type="text"/>		<input type="radio"/> Persona Moral
Grande <input type="text"/>		
Total		

Marcar los conceptos que apliquen, en caso contrario dejarlo en blanco

Indicar el tipo de empresa (Micro, Pequeña, Mediana, Grande) y el número de empleados con que cuenta. Se refiere al responsable de la AERI.

NO APLICA

14.-Redes de Innovación

Menú

Buscar:

- Mis Favoritos
- Ayuda
- Sistema de FONDOS - Proponente
 - Solicitud
 - Captura de Solicitud
 - Pizarra de Mensajes
 - Formalización
 - Seguimiento
 - Revistas
 - Gestión de Proyectos
 - Cambio de Contraseña

Fondo: 10012 Convocatoria: REDES_2007_01

Solicitud: 00000000075415 Modalidad: A Status: En Proceso

Orientación Competitiva de la Red

Descripción de la estrategia para la competitividad Máximo del texto (390)

Alternativas previstas para generar valor agregado Máximo del texto (390)

Descripción de la problemática enfrentada y solución del problema. Máximo del texto (390)

Descripción de la generación de nuevos productos, procesos y sistemas Máximo del texto (390)

Contribución de la Red a la competitividad en el sector o región.

Generación de valor en el sector o región.

Descripción del entorno en el que se genera la Red que permita apreciar con claridad las oportunidades que se están aprovechando o la problemática que se atiende dentro de la región o sector.

Captura de Solicitud - Windows Internet Explorer

CONACYT
Consejo Nacional de Ciencia y Tecnología

Menú

Buscar:

- Mis Favoritos
- Ayuda
- Sistema de FONDOS - Proponente
- Solicitud
 - Captura de Solicitud
 - Buscar de Mensajes
- Formalización
- Seguimiento
- Revistas
- Gestión de Proyectos
- Cambio de Contraseña

Creación y/o generación de nuevos productos, procesos o plataformas

Alcances de los beneficios

Nombre o razón social

Establecer indicadores de medición que se relacionen con el alcance de los beneficios.

Descripción funcional de las entidades involucradas.

Monto de Inversión en la Red

Tipo de Impacto del beneficio final económic

Guardar Volver a Buscar Siguiente en Lista

Solicitud > Pantalla general > Protocolo > Impactos > Responsables > Instituciones participantes > Cronograma y D. fi

Descripción de nuevos productos, procesos e incluso plataformas tecnológicas y de su contribución a la competitividad del sector o región.

NO APLICA

No olvide presionar para guardar de lo contrario perderá la información

15.- Clasificación

Menú

Buscar:

- Mis Favoritos
- Ayuda
- Sistema de FONDOS - Proponente
- Solicitud
 - Captura de Solicitud
 - Pizarra de Mensajes
- Formalización
- Seguimiento
- Revistas
- Gestión de Proyectos
- Cambio de Contraseña

Datos generales

Fondo:	10012 REDES	Convocatoria:	REDES_2007_01	REDES_2007_01	
Solicitud:	000000000075415	PREBA	Modalidad:	A	Status

Giro de la empresa

Clave Sector Industrial:

Clave Rama:

Clave Clase:

Área del conocimiento que aplica al proyecto

Clave Campo de Conocimiento:

Clave Disciplina:

Clave Subdisciplina:

Entidad Federativa Donde se Desarrolla el Proyecto:

Esta información se refiere a la AERI.

En el sistema aparecerán los catálogos correspondientes, llenar con la información disponible.

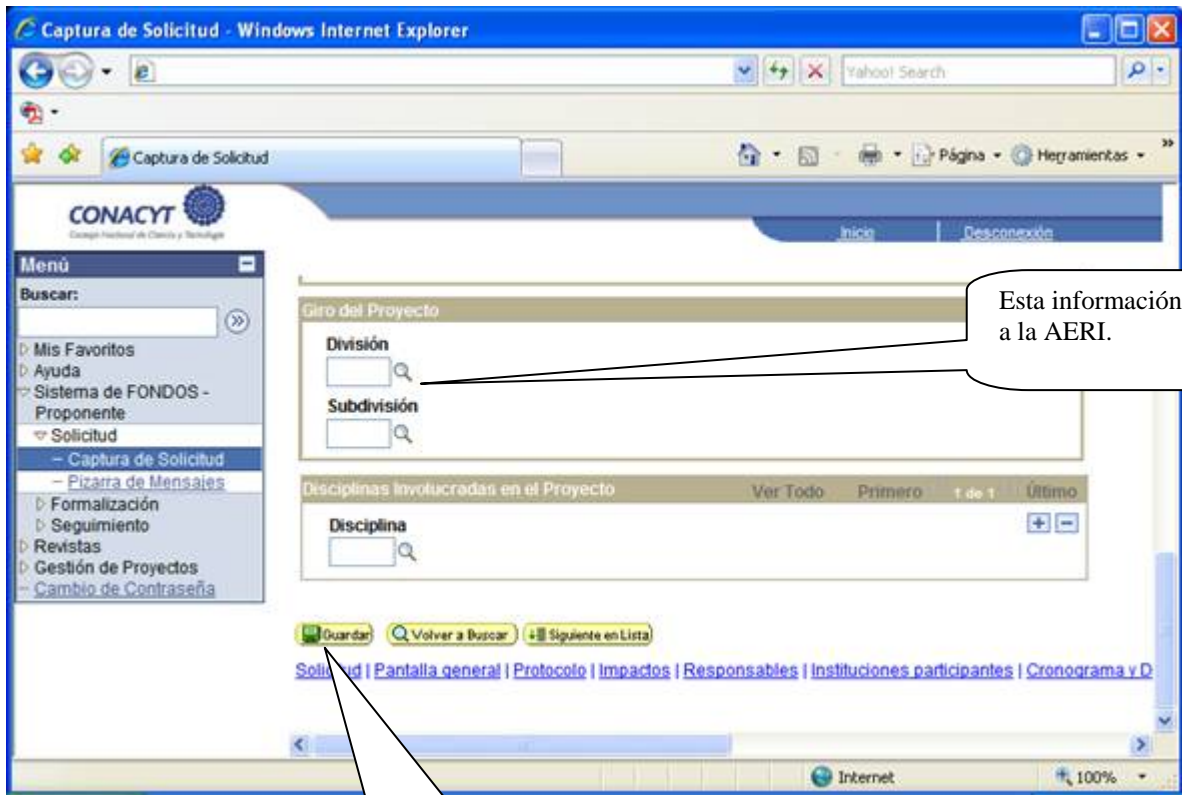

Esta información se refiere a la AERI.

No olvide presionar para guardar de lo contrario perderá la información

16.- Documentos Adjuntos

Inicio

Desconexión

Desglose financiero prepropues

Cronograma y D. financiero

Documentos adjuntos

Documentos adjuntos

Solicitud

Datos generales

Fondo: DEMOS Demostración Fondos	Convocatoria: CONVODEMOS Convocatoria Demostración
Solicitud: 000000000015654 MODALIDAD A	Modalidad: A Status: Finalizado

El tamaño de cada archivo/suma deberá ser hasta un máximo de 2 MB.

Documentos anexos

Tipo de archivo	Descripción	Número peticiones	Archivos anexos
		1	

La propuesta debe venir acompañada por:

MA. Carta de intención en la cual se contemple la voluntad a través de los representantes legales de cada uno de los participantes para la conformación de la AERI y la manifestación expresa de elaborar el Plan de Desarrollo y su implementación; además de delegar en alguno de los participantes las facultades de representación ante CONACYT para este fin.

MB. Instrumento jurídico en el cual se establezcan los términos y condiciones de participación de los integrantes en la AERI (acuerdo formal de mediano plazo), así como el nombramiento formal del representante de la misma ante el CONACYT. Adicionalmente Plan de Desarrollo a mediano plazo (ver términos de referencia).

Importante: Anexar documento con el desglose de las aportaciones de cada uno de los integrantes de la AERI. En el caso de IES o Centros de Investigación es necesario que se cuantifique su participación.

Notas:

Incluir dentro de la documentación anexa la leyenda de "Información Confidencial"

Pueden anexarse hasta 99 documentos. Capacidad máxima por cada documento de hasta 2Mb.

17.- Envío de solicitud

Inicio

Cronograma y D. financiero / Documentos adjuntos / Envío de solicitud

Envío de solicitud

Solicitud

Datos generales

Fondo: DEMOS Demostración Fondos	Convocatoria: CONVODEMOS Convocatoria Demostración	
Solicitud: 000000000015654 MODALIDAD A	Modalidad: A	Status Finalizado

IMPORTANTE

Una vez enviada la solicitud, no se podrá hacer modificación alguna, por lo que se recomienda revisar su información. Si está usted seguro oprima el botón de enviar. Generar una pantalla de acuse de recibo aparte del correo enviado que pueda imprimirse.

Enviar

IMPORTANTE
Revise nuevamente su solicitud ya que una vez enviada la aplicación no permite hacer modificaciones.

No olvide guardar los cambios al terminar de capturar los datos de esta pestaña

[Guardar](#) [Volver a Buscar](#) [Siguiente en Lista](#)

[Solicitud](#) | [Pantalla general](#) | [Protocolo](#) | [Resultados](#) | [Impactos](#) | [Proyectos relacionados](#) | [Responsables](#) | [Recurso:](#)